UNABHÄNGIGE KOMMISSION
ZUR AUFARBEITUNG
SEXUELLEN KINDESMISSBRAUCHS



GESCHICHTEN DIE ZÄHLEN

Erzählen Sie Ihre Geschichte.
Die Kommission hört zu.

Version in Leichter Sprache



Das ist die Aufarbeitungs–Kommission. Sie hört zu.

Viele Menschen haben sexuellen Missbrauch erlebt. Die Aufarbeitungs-Kommission hört diesen Menschen zu. Die Aufarbeitungs-Kommission möchte verstehen: Warum passiert so oft sexueller Kindes-Missbrauch?

Was ist sexueller Kindes-Missbrauch?

Das sind Beispiele für sexuellen Kindes-Missbrauch:

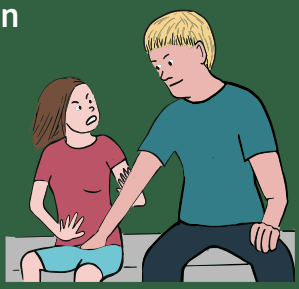

- Ein Erwachsener fasst ein Mädchen an der Scheide oder einen Jungen an den Penis an.
- Ein Erwachsener macht Sex mit einem Kind oder Jugendlichen.
- Ein Kind oder ein Jugendlicher muss den Penis oder die Scheide von einer erwachsenen Person anfassen.

Auch diese Dinge sind sexueller Kindes-Missbrauch:

- Eine erwachsene Person zeigt einem Kind oder einem Jugendlichen Nackt-Fotos auf dem Handy.
- Ein Erwachsener macht Nackt-Fotos von einem Kind oder einem Jugendlichen.
- Kinder oder Jugendliche müssen anschauen, wie Erwachsene Sex haben.



Sie haben sexuellen Kindes-Missbrauch erlebt?

Sie sind selbst Opfer von sexuellem Kindes-Missbrauch?
Vielleicht ist das schon sehr lange her.
Sie können mit der Aufarbeitungs-Kommission darüber sprechen.
So geht das:

Vertrauliche Anhörung

Sie sprechen mit 2 Mitgliedern von der Aufarbeitungs-Kommission. Sie erzählen von Ihrem selbst erlebten sexuellen Kindes-Missbrauch. Alles was Sie erzählen ist vertraulich.
Vertraulich bedeutet: Die Aufarbeitungs-Kommission sagt niemandem Ihren Namen. Sie können einen Freund oder eine Freundin mitbringen. Oder jemanden von Ihrer Familie.



Eine Frau hat eine vertrauliche Anhörung bei der Kommission gemacht. Sie sagt:
„Die zwei Frauen waren sehr verständnisvoll. Sie haben sich Zeit genommen. Ich habe mich sehr geborgen gefühlt. Ich kann jedem nur raten, das zu machen.“

Was bringt die Anhörung?

Manche Menschen sprechen bei der Kommission zum 1. Mal über den sexuellen Missbrauch.
Sie haben bisher Angst gehabt und gedacht:
Ihnen glaubt niemand.
Oder:
Sie sind selbst schuld daran.
Wir sagen den Menschen:
Die Opfer von dem sexuellen Missbrauch sind niemals selbst schuld!
Wir glauben ihnen!
Diese Anerkennung tut gut.
Durch die Anhörung können die Opfer etwas für sich selber tun.
Viele wollen aber auch etwas für andere tun:
Sie wollen Kindern heute helfen.

Aus den Berichten lernt die Kommission viele Dinge.
Danach wissen wir viel besser:
So kann sexueller Missbrauch verhindert werden!

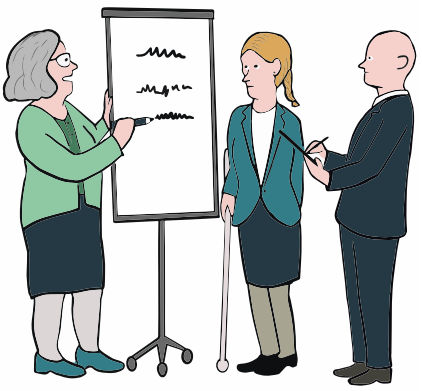

Was passiert mit meiner Geschichte?

Ihre Geschichte kommt mit anderen Geschichten in einen Bericht.
Aber nur, wenn Sie einverstanden sind.
Ihr Name wird nicht genannt.
Mit dem Bericht informiert die Aufarbeitungs-Kommission die Öffentlichkeit. In dem Bericht gibt die Aufarbeitungs-Kommission Tipps:
So kann man Kinder besser vor dem sexuellem Missbrauch schützen.



Es gibt auch eine Internet-Seite.
Dort finden Sie viele Geschichten.
Die Geschichten erzählen von sexuellem Kindes-Missbrauch.

Mit der Internet-Seite wollen wir zeigen:
Über sexuellen Missbrauch sprechen ist wichtig. Viele Menschen müssen Bescheid wissen. Dann haben die Täter und Täterinnen weniger Möglichkeiten. Und Kinder und Jugendliche werden besser geschützt.

Melden Sie sich bei uns!

Sie können unser Büro anrufen. Dann sprechen Sie mit unseren Fach-Leuten.
Das ist unsere Telefonnummer:

0800 40 300 40
Der Anruf kostet Sie nichts.
Sie müssen Ihren Namen nicht nennen.



Sie können uns auch eine E-Mail schreiben.
Das ist unsere E-Mail Adresse:
kontakt@aufarbeitungskommission.de



Sie können uns auch einen Brief schreiben.
Das ist unsere Adresse:
Büro der Aufarbeitungs-Kommission
Postfach 11 01 29
10831 Berlin

Impressum

Herausgeberin
Unabhängige Kommission
zur Aufarbeitung
sexuellen Kindesmissbrauchs
Glinkastr. 24, 10117 Berlin
Postanschrift:
Postfach 110129, 10831 Berlin

Webseiten
www.aufarbeitungskommission.de
www.geschichten-die-zaehlen.de
Instagram: aufarbeitungskommission

Gebärden-Sprache
Die Gebärden-Sprache ist für Menschen die nicht oder nur sehr schwer hören können.

In Videos in Gebärden-Sprache erklären wir, wie wir arbeiten.

Erklär-Videos
finden Sie hier.

